www.platow.de

INNOVATIVE STRATEGIEN FÜR IHREN ANLAGEERFOLG

PLATOW Derivate

AKTIEN-MOMENTUM +++ DAX-ABSICHERUNG +++ DAX TURBO LONG

Nr. 49 | Dienstag, 17. Dezember 2019

PLATOW Prognose 2020
Jetzt bestellen unter www.platow.de!

HDAX-Aktien im Relative Stärke-Ranking *(per 16.12.19)*

Rang	Rang Vorwoche	Aktie	RSL (130 Tage)	RSL Vorwoche
1	**10**	**Delivery Hero**	**1,4853**	**1,1505**
2	**45**	**Aurubis**	**1,3582**	**1,0636**
3	**2**	**Morphosys**	**1,2658**	**1,2241**
4	**6**	**Siltronic**	**1,2629**	**1,1770**
5	**5**	**Kion**	**1,2622**	**1,1848**
6	**3**	**Bechtle**	**1,2467**	**1,2229**
7	**4**	**Deutsche Pfandbriefbank**	**1,2440**	**1,2187**
8	7	Infineon	1,2258	1,1711
9	12	Fuchs Petrolub	1,2203	1,1465
10	**8**	**Hella**	**1,2119**	**1,1636**
11	1	Osram Licht	1,2000	1,2314
12	18	Nemetschek	1,1986	1,1234
13	13	Siemens	1,1790	1,1389
14	74	Dürr	1,1652	1,0079
15	**14**	**Gea**	**1,1646**	**1,1353**
16	22	Pfeiffer Vacuum	1,1600	1,1140
17	17	Software AG	1,1488	1,1239
18	**9**	**Qiagen**	**1,1488**	**1,1628**
19	24	Volkswagen	1,1460	1,1131
20	21	Deutsche Post	1,1386	1,1159

Der RSL-Wert misst die relative Stärke nach Levy. Dabei wird der aktuelle Aktienkurs mit dem Durchschnittswert der vergangenen 130 Tage verglichen. Ein hoher RSL-Wert weist auf ein aktuell hohes Momentum der Aktie hin. Dies kann ein guter Indikator für zukünftige Wertentwicklungen sein. Der „Momentum-Effekt" an der Börse wurde in der Kapitalmarktforschung mehrfach nachgewiesen. Wir eröffnen für unser Musterdepot einen Long-Trade, wenn die Aktie unter den Top-10 steht, einen RSL-Wert >1,05 hat und der RSL-Wert des HDAX >1,00 ist. Der Ausstieg erfolgt, wenn die Aktie aus den Top-20 fällt oder der RSL-Wert der Aktie oder des HDAX unter 0,95 sinkt. Maßgeblich ist in der Regel der Stand am Dienstagabend.

Wichtige Infos zum Derivate-Depot

In eigener Sache: Auf Grund der bevorstehenden Feiertage wird in diesem Jahr keine Ausgabe von **PLATOW Derivate** mehr erscheinen. Davon unabhängig wird unser **Derivate-Depot** aber durchgängig betreut, so dass auch weiterhin börsentäglich ein Depot-Alarm erscheinen kann. Sollten wir das bereits am Abend zuvor wissen, werden wir Sie auch wie gewohnt über unseren **Vorab-Service** informieren. **Für diesen kostenlosen Dienst können Sie sich jederzeit anmelden, indem Sie uns ganz einfach Ihre E-Mail-Adresse zukommen lassen (Mail an derivate@platow.de).** Beachten Sie dabei aber bitte, dass es gerade bei den **DAX-Strategien** auch ohne eine Vorab-Meldung zu einem Depot-Alarm kommen kann!

Auswertungs-Termine verschieben sich

Die wöchentliche Auswertung unseres **Relative Stärke-Rankings** erfolgt außerplanmäßig am 20. Dezember und am 27. Dezember (jeweils freitags), so dass etwaige Anpassungen bei der **Aktien-Momentum-Strategie** in den beiden kommenden Wochen am Montagmorgen erfolgen würden. Im neuen Jahr geht dann alles wieder seinen normalen Gang. Die erste Auswertung erfolgt am Dienstag, den 7. Januar. Einen Tag später erscheint dann die erste Ausgabe von PLATOW Derivate in 2020. Obwohl wir uns vor den Feiertagen per Depot-

Anzeige

Morgan Stanley

Mit uns können Sie über alles traden.

Egal ob Sie traden, eine Aktie hebeln oder in Wasserstoff investieren möchten – mit mehr als 1.200 Basiswerten und 100.000 Hebelprodukten finden Sie bei Morgan Stanley die mit Abstand größte Auswahl am Markt. Falls Sie noch Fragen haben – mit uns können Sie über alles traden.

EINEN TRADE VORAUS

Diese Werbeanzeige wurde lediglich zu Informationszwecken erstellt. Weitere Informationen erhalten Sie unter zertifikate.morganstanley.com

Alarm also möglicherweise noch mal bei Ihnen melden werden, wünschen wir schon heute allen Lesern ein erholsames Weihnachtsfest und einen guten Start in das neue Börsenjahr. Mit Beginn des neuen Jahres wird es auch eine kleine inhaltliche Änderung bei unserem Depot geben. Mit der Aufteilung des Portfolios in drei Strategie-Bausteine sind wir grundsätzlich sehr zufrieden. Die prozentuale Verteilung führt aktuell allerdings dazu, dass unsere Cashquote immer bei mindestens rund 25% liegt. Schließlich können die **DAX Turbo-Long-Strategie** und die **DAX-Absicherungsstrategie** niemals gleichzeitig eine Position enthalten. ▶ **Weil wir damit doch einiges an Rendite-Potenzial verschenken, werden wir das maximale Zielgewicht der Aktien-Momentum-Strategie ab Januar von derzeit ca. 50% auf ca. 70% erhöhen.** An der Begrenzung auf maximal zehn Depotwerte ändert sich dadurch nichts. Wir erhöhen stattdessen die Gewichtung der einzelnen Positionen, wobei das nur für Neuaufnahmen gilt. Wir werden also nicht zum Jahresstart alle bestehenden Werte aufstocken, sondern uns im Zuge von Depot-Anpassungen sukzessiv dem neuen maximalen Zielgewicht annähern. ■

Zwei Highflyer rücken ins Portfolio

Wie vorab avisiert, wurde die Auswertung des **Relative Stärke-Rankings** in dieser Woche am Montagabend durchgeführt. Als Ergebnis haben wir heute Morgen erneut zwei Veränderungen bei der **Aktien-Momentum-Strategie** in unserem Derivate-Depot vorgenommen. Die Aktien von **RIB Software** (Platz 26) und **Siemens Healthineers** (Platz 30) sind aus den Top-20 der Rangliste gefallen, so dass wir die jeweiligen Long-Trades beenden mussten. Mit dem Unlimited Turbo Long auf RIB Software wurde dabei unser bislang erfolgreichster Depotwert veräußert. Über ein halbes Jahr lang war der Schein Bestandteil unseres Portfolios. ▶ **In diesem Zeitraum hat sich ein Kursplus von 93,5% angesammelt, was uns einen Depotbeitrag von 4,22% bescherte.** Nicht ganz so gut lief es bei dem Mini Bull auf Siemens Healthineers, wo wir nach einer Haltedauer von vier Wochen ein Minus von 4,8% oder 0,23% des Tradingkapitals realisiert haben.

RIB Software

Aktienkurs in Euro; Quelle: www.ProRealTime.com

▶ **Neu in unser Musterdepot haben wir im Gegenzug zwei Long-Hebelprodukte auf die Aktien von Delivery Hero (Platz 1) und Aurubis (Platz 2) aufgenommen, die beide in den vergangenen Tagen förmlich durch die Decke gegangen sind.** Bei Delivery Hero wurde die geplante Übernahme des südkoreanischen Konkurrenten **Woowa Brothers Corp.** mit massiven Kursaufschlägen gefeiert. Obwohl der Essenslieferant dafür voraussichtlich sein Capital erhöhen muss und am Tag der Bekanntgabe vorbörslich sogar recht deutlich ins Minus gerutscht war, schoss die Aktie bis zum Handelsende am Freitag mehr als 23% nach oben. Gestern setzte sich die Rally mit einem Plus von 4,3% weiter fort. Und auch heute hält sich der Titel in einem schwachen Gesamtmarkt sehr stabil.

Delivery Hero

Aktienkurs in Euro; Quelle: www.ProRealTime.com

Aurubis profitierte überraschend stark von der Tatsache, dass bei den am Mittwoch vorgelegten Zahlen neue Hiobsbotschaften ausblieben. Zusammen mit einigen positiven

Aurubis

Aktienkurs in Euro; Quelle: www.ProRealTime.com

Analystenkommentaren reichte das für einen Kursanstieg von 29% in nur vier Tagen. Wie üblich hatten wir wieder ein etwas mulmiges Gefühl, weil der Einstieg nach so massiven Kursgewinnen erfolgte. Aber das gehört bei einer Momentum-Strategie nun mal dazu und Gefühle sollte man beim Börsenhandel ohnehin möglichst nicht zu hoch gewichten. ■

PLATOW DERIVATE-DEPOT

Bei der **Aktien-Momentum-Strategie** haben wir die Trades auf **RIB Software** (zu 14,51 Euro) und **Siemens Healthineers** (zu 21,16 Euro) beendet und dabei Depotbeiträge von plus 4,22% bzw. minus 0,23% generiert. Neu dabei sind die Trades auf **Delivery Hero** und **Aurubis.**

AKTIEN-MOMENTUM-STRATEGIE (MAX. ZIEL-GEWICHT: CA. 50%)

Stück	ISIN	Wertpapier	Kaufdatum	Kaufpreis	Jetziger Kurs	Gesamtwert	Gewinn/Verlust	Depotbeitrag	Depotanteil
291	DE000HX536F7	Kion Mini Bull (HVB)	30.10.19	2,94 €	3,38 €	983,58 €	+15,0%	+0,6%	4,2%
62	DE000CJ1YV14	Gea Unlimited Turbo Long (CBK)	30.10.19	13,75 €	14,35 €	889,70 €	+4,4%	+0,2%	3,8%
170	DE000CJ71187	Pfandbriefbank Unl. Turbo Long (CBK)	13.11.19	6,60 €	7,48 €	1 271,60 €	+13,3%	+0,6%	5,5%
476	DE000MF7M810	Hella Mini Long (MS)	13.11.19	2,45 €	2,64 €	1 256,64 €	+7,8%	+0,4%	5,4%
184	DE000DM7SZJ5	Bechtle Wave Call (DBK)	20.11.19	6,02 €	6,78 €	1 247,52 €	+12,6%	+0,6%	5,4%
41	DE000CU7KFQ0	Qiagen Best Unl. Turbo Call (CBK)	04.12.19	19,57 €	17,74 €	727,34 €	-9,4%	-0,3%	3,1%
182	DE000DS0HD74	Morphosys Wave Call (DBK)	11.12.19	6,08 €	6,46 €	1 175,72 €	+6,3%	+0,3%	5,1%
277	DE000MC1Z2N4	Siltronic Mini Long (MS)	11.12.19	4,18 €	4,85 €	1 343,45 €	+16,0%	+0,8%	5,8%
357	DE000DC347V5	Delivery Hero Wave Call (DBK)	17.12.19	3,26 €	3,27 €	1 167,39 €	+0,3%	+0,0%	5,0%
405	DE000CJ6J7X3	Aurubis Unl. Turbo Long (CBK)	17.12.19	2,77 €	2,86 €	1 158,30 €	+3,2%	+0,2%	5,0%
								Strategie-Depotanteil:	**48,3%**

DAX-ABSICHERUNGSSTRATEGIE (MAX. ZIEL-GEWICHT: CA. 25%)

Aktuell kein Bestand, da die **PLATOW-Börsenampel** auf Gelb steht. Ein Signal ist wegen des auf „Long" stehenden **Trend-Indikators** nicht in Sicht.

Strategie-Depotanteil: 0,0%

DAX TURBO-LONG-STRATEGIE (MAX. ZIEL-GEWICHT: CA. 25%)

Aktuell kein Bestand, da die **PLATOW-Börsenampel** auf Gelb steht. Ein Signal ist aufgrund des positiven **Euwax-Sentiments** derzeit nicht in Sicht.

Strategie-Depotanteil: 0,0%

Gesamtperformance des PLATOW Derivate-Depots (Summe aller drei Strategien)

Das PLATOW Derivate-Depot besteht aus drei Handelsstrategien, die sich historisch betrachtet perfekt ergänzen. Es empfiehlt sich daher, immer **alle Depotwerte** nachzubilden und nicht nur ausgewählte Positionen zu kaufen.

WERTPAPIERBESTAND	11 221,24 Euro	**KURSE VOM 17.12.19**	
LIQUIDITÄT	11 999,26 Euro	**PERFORMANCE SEIT JAHRESBEGINN:**	+16,1%
DEPOTWERT	23 220,50 Euro	**PERFORMANCE SEIT START:**	+16,1%

PLATOW Derivate **IMPRESSUM**

PLATOW Verlag GmbH | Stuttgarter Straße 25 | 60329 Frankfurt | Tel: 069 242639-0 | Fax: 069 236909

Geschäftsführer und Herausgeber: Albrecht F. Schirmacher; Chefredakteur: Frank Mahlmeister; Redaktion: Goran Culjak, Melanie Ehmann, Vanessa Trzewik, Anne-Kathrin Velten; Chefreporter: Mirko Reipka (München); Börse: Klaus Brune (Ltg.), Patrick Daum, Steffen Manske; Marketing: Tina Joekel (Ltg.); Freie Mitarbeiter: Andrea Diederich (Recht), Thomas Koch (Derivate), Wolfgang Raum, Werner Rohmert (Immobilien). 1 x wchtl., Quartalsbezugspreis 42,00 Euro inkl. 19% Mwst. Kündigung: 4 Wochen zum Ablauf des Zahlungszeitraumes. Kopie/Elektronische Verbreitung nur mit ausdrücklicher Genehmigung des Verlags. Empfehlungen sind keine Aufforderung zum Kauf oder Verkauf von Wertpapieren. Für Richtigkeit und Vollständigkeit der Informationen sowie für Vermögensschäden wird keine Haftung übernommen. E-Mail: info@platow.de.

Risikohinweis: Geschäfte mit derivativen Wertpapieren sind häufig mit sehr hohem Risiko verbunden, in vielen Fällen besteht sogar die Gefahr des Totalverlusts. Auf Grund der Wagnisse, die bei der Anlage in Derivaten eingegangen werden, ist der Kauf nur für solche Investoren geeignet, die die Risiken verstehen und einschätzen können. Vor dem Kauf von Derivaten ist deshalb unbedingt die in jeder Bank ausliegende Broschüre „Basisinformationen über Termingeschäfte" zu lesen und zu verstehen. Das Gleiche gilt für das Infoblatt „Optionsscheine und besondere Wertpapierformen". Mit der Unterzeichnung von „Wichtige Informationen – Börsentermingeschäfte" ist dies gegenüber der depotführenden Bank zu dokumentieren. **Verlinkungen:** Mit Urteil vom 12. Mai 1998 (AZ 312 O 85/98) hat das Landgericht Hamburg entschieden, dass durch die Ausbringung eines Links die Inhalte der gelinkten Seite ggf. mit zu verantworten sind. Dies kann, so das Gericht, nur durch eine ausdrückliche Distanzierung von den verlinkten Inhalten ausgeschlossen werden. DER PLATOW Brief erklärt ausdrücklich, dass er keinerlei Einfluss auf Gestaltung und Inhalte der gelinkten Seiten hat. Vorsorglich distanziert sich PLATOW ausdrücklich von allen Inhalten gelinkter Seiten. Jede Haftung für Inhalte extern verlinkter Websites ist damit kategorisch ausgeschlossen.

www.platow.de/wikifolio

HANDELSSTRATEGIE AUF DEN DAX

PLATOW TREND & SENTIMENT

STRATEGIEN +++ TRADING +++ WIKIFOLIO

Nr. 49 | Dienstag, 17. Dezember 2019

PLATOW TREND & SENTIMENT	
ISIN	DE000LS9LFD5
Erstellungsdatum	19.03.2017
Erstemission	16.05.2017
Investiertes Kapital	366 248 Euro

KENNZAHLEN	
Indexstand	88,60
Performance seit Beginn	-11,4%
Performance seit Erstemission	-22,4%
Performance seit Jahresbeginn	-4,5%
Performance 1 Jahr	-4,5%
Performance 6 Monate	+1,6%
Performance 3 Monate	-0,8%
Performance 1 Monat	-0,1%
52-Wochen-Hoch	93,80
Maximaler Verlust (bisher)	-26,9%
Sharpe Ratio	-0,4
Aktuelle Positionierung	„Flat“
ISIN des aktuellen Depotwertes	-

PLATOW TREND & SENTIMENT 2.0	
ISIN	DE000LS9M3S6
Erstellungsdatum	27.04.2018
Erstemission	03.07.2018
Investiertes Kapital	443 491 Euro

KENNZAHLEN	
Indexstand	82,50
Performance seit Beginn	-17,5%
Performance seit Erstemission	-14,2%
Performance seit Jahresbeginn	-6,9%
Performance 1 Jahr	-11,1%
Performance 6 Monate	+1,1%
Performance 3 Monate	-0,7%
Performance 1 Monat	-0,1%
52-Wochen-Hoch	90,60
Maximaler Verlust (bisher)	-23,4%
Sharpe Ratio	-0,5
Aktuelle Positionierung	„Flat“
ISIN des aktuellen Depotwertes	-

Wichtige Entscheidung steht bevor

Der Dezember ist historisch betrachtet einer der besten Börsenmonate für den **DAX.** Mit einem durchschnittlich Plus von 2,4% reiht es sich knapp hinter dem April (+2,6%) in die Reihe der Top-Performer-Monate ein. In diesem Jahr ist davon bislang allerdings noch nicht allzu viel zu sehen. Aktuell liegt der deutsche Leitindex lediglich 0,3% über seinem Stand von Ende November. Doch selbst das passt ins Bild. Denn überraschenderweise resultiert fast das gesamte jemals im Dezember generierte Kursplus beim DAX aus der sehr positiven Entwicklung der zweiten Monatshälfte. Gerade die Phase vor und nach dem Weihnachtsfest ist „traditionell“ bärenstark. Nicht umsonst ist immer wieder von einer Jahresendrally die Rede.

Dass die erste Monatshälfte im Dezember vergleichsweise unspektakulär verlaufen ist, muss aus statistischer Sicht also erst mal keinen Bullen beunruhigen. Beim Blick auf den Chart könnte das in Kürze aber etwas anders aussehen. Dass der DAX sein Vorgängerhoch bei 13 374 Punkten im ersten Anlauf noch nicht nachhaltig überwinden konnte und es so am Freitag nach einer sehr freundlichen Eröffnung zu Gewinnmitnahmen kam,

PLATOW Trend & Sentiment

Vergleich wikifolio vs. DAX; Quelle: www.wikifolio.com, vwd group

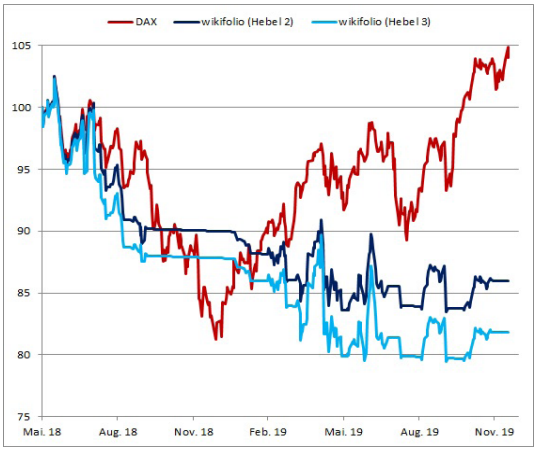

Die beiden angezeigten wikifolios sind Musterdepots, die jeweils als Basiswert eines Indexzertifikats von Lang & Schwarz dienen. Wir handeln in beiden wikifolios eine selbst entwickelte Strategie auf den DAX.

ist erst mal nichts Besonderes. Zumal die Käufer zu Wochenbeginn direkt wieder zuschlugen und die angesprochenen In-

DAX

Indexstand in Punkten; Quelle: www.ProRealTime.com

traday-Kursverluste komplett aufholen konnten. Wenn es heute aber erneut zu einer großen roten Kerze und damit stärkeren

DAX mit GDL und Signalen

Indexstand in Punkten; Quelle: www.ProRealTime.com

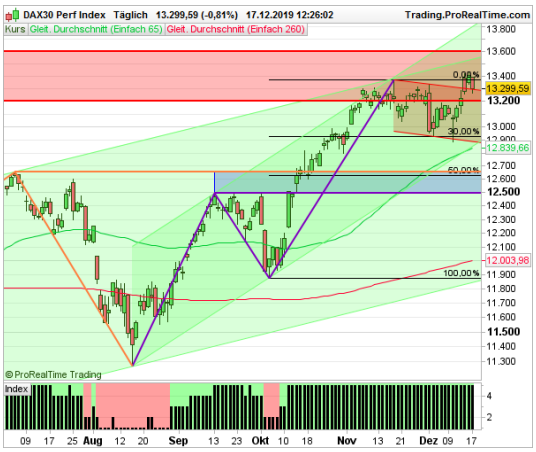

Verkäufen nach dem positiven Handelsstart kommt, verdüstert sich das Bild doch zunehmend. Gegen Mittag sieht es so aus, als könnte das tatsächlich so eintreten. Der DAX ist intraday von seinem kurz nach Börseneröffnung markierten Hoch bei 13 394 Punkten bis auf 13 269 Punkte gefallen. Anschließend konnte er sich wieder etwas erholen. Noch besteht die Chance, dass es sich bei diesem Rücksetzer lediglich um einen Test des gerade gebrochenen Abwärtstrendkanals handelt. Ein weiteres Abdriften des Marktes und damit eine Rückkehr in diesen Kanal würden aber einen Fehlausbruch bedeuten, womit die Jahresendrally in diesem Jahr stark gefährdet wäre. Die kurzfristige Entwicklung ist daher genau im Auge zu behalten.

Euwax-Sentiment (20 Tage)

Indexstand in Punkten; Quelle: Börse Stuttgart

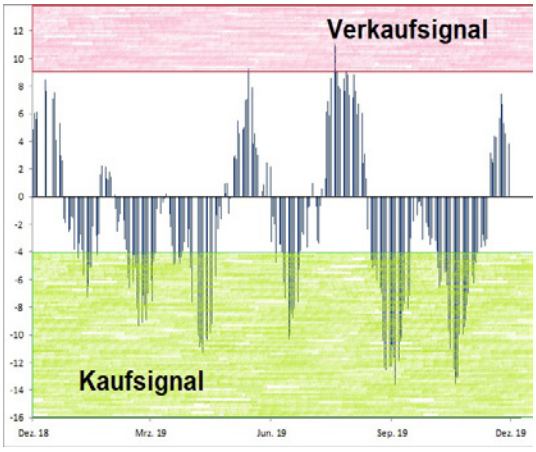

Das Warnsignal des **Trendphasen-Indikators** bleibt vorerst weiter aktiv und verhindert so, dass wir eine Long-Positionierung im DAX einnehmen. Möglich wäre diese aktuell nur bei einem Kaufsignal von Seiten des **Stimmungs-Indikators.** Dazu wird es so schnell aber voraussichtlich nicht kommen. Zwar ist der 20-Tage-Schnitt des **Euwax Sentiments** von seinem vor einer Woche markierten Hoch sukzessiv zurückgekommen. Mit einem Wert von aktuell 3,84 Punkten befindet sich der Stimmungs-Index aber weiterhin deutlich über der Nulllinie und damit relativ weit entfernt von der für ein Kaufsignal relevanten Marke. Die liegt bekanntlich bei minus vier Punkten. ▶ **Von daher bleibt es bei unseren wikifolios zunächst bei der vor drei Wochen bei einem DAX von 13 260 Punkten eingenommenen „Flat"-Positionierung.** ■

TRADE-HISTORIE DER VERGANGENEN MONATE

Positionierung	Start	Ende	Dauer des Trades	Performance der wikifolios		Performance des DAX
Flat	26.11.19	*läuft noch*	*bislang 16 Tage*	*+0,0%*	*+0,0%*	*+0,4%*
einfach Long	24.10.19	26.11.19	23 Tage	+2,8%	+2,8%	+2,9%
Flat	04.10.19	24.10.19	14 Tage	+0,0%	+0,0%	+7,7%
einfach Long	03.09.19	04.10.19	22 Tage	-0,1%	-0,1%	-0,1%
Flat	09.08.19	03.09.19	17 Tage	-0,0%	-0,0%	+1,3%

www.platow.de/wikifolio

DEUTSCHLANDS BESTE TRADER

PLATOW BEST TRADER SELECTION

STRATEGIEN +++ TRADING +++ WIKIFOLIO

Nr. 49 | Dienstag, 17. Dezember 2019

PLATOW Best Trader Selection

Vergleich wikifolio vs. DAX; Quelle: www.wikifolio.com, vwd group

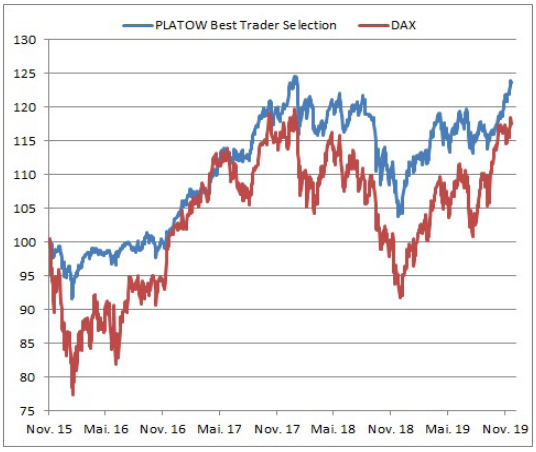

„PLATOW Best Trader Selection" ist ein Dach-Portfolio, bestehend aus verschiedenen verbrieften Musterdepots (wikifolios), welches als Basiswert des entsprechenden Indexzertifikats von Lang & Schwarz fungiert.

STAMMDATEN	
ISIN	DE000LS9HX66
Erstellungsdatum	26.11.2015
Erstemission	26.02.2016
Investiertes Kapital	1 847 424 Euro

KENNZAHLEN	
Indexstand	123,70
Performance seit Beginn	+23,7%
Performance seit Erstemission	+29,3%
Performance seit Jahresbeginn	+17,9%
Performance 1 Jahr	+15,1%
Performance 6 Monate	+5,9%
Performance 3 Monate	+6,1%
Performance 1 Monat	+4,2%
52-Wochen-Hoch	124,10
Maximaler Verlust (bisher)	-17,3%
Sharpe Ratio	2,2

Viele neue Jahres- und Allzeithochs

Mit einem Plus von 1,2% ggü. der Vorwoche ist unser Dachwikifolio nahe an das Allzeithoch bei 124,60 Euro herangerückt. Die Performance im laufenden Jahr beträgt aktuell 17,9%. Erreicht wurde das bei einem maximalen Drawdown von lediglich 5,4%. Der **DAX** hat im bisherigen Jahresverlauf ein noch Plus von rund 26% generiert. Der größte währenddessen erlittene Kursrückgang fiel mit 9,6% aber auch fast doppelt so hoch aus. Seit dem Start unseres Dachwikifolios im November 2015 gelang uns bei einem Maximum Drawdown von 16,7% ein Kursanstieg von rund 24%. Der DAX wiederum musste bei einem Plus von „nur" gut 17% temporäre Verluste von bis zu 23,4% hinnehmen. **Unter dem Strich haben wir also bei einem geringeren Risiko mehr Geld verdient.**

Gleich mehrere unserer Depotwerte sind in den vergangenen Tagen auf neue Jahres- oder sogar Rekordhochs geklettert. Dazu zählt zum Beispiel das wikifolio **Growth Investing Europa + USA** von **Thomas Zeltner.** Hier ging es auf Wochensicht um 1,8% nach oben, wodurch die Performance seit dem Jahreswechsel auf 32% gestiegen ist. Seit der Eröffnung des Musterdepots im Mai 2014 verbucht der Trader eine durchschnittliche Performance von 19,3% pro Jahr. In der Summe kommt er dadurch auf ein Plus von 168%. Der maximale Verlust konnte während der mehr als 5 ½ Jahre auf 17,3% begrenzt werden. Eine reife Leistung!

wikifolio Growth Investing Europa + USA

Angaben indiziert; Quelle: www.wikifolio.com

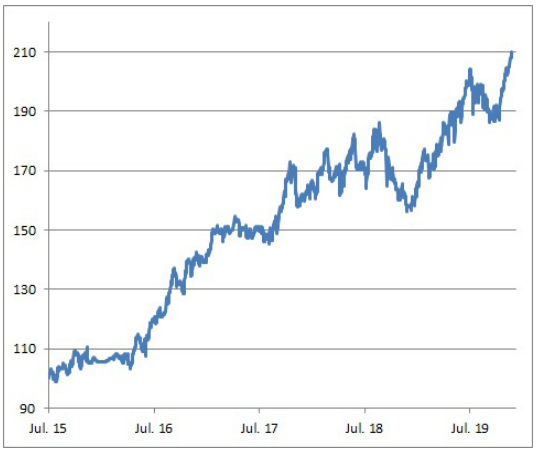

Zeltner setzt bei seinem Portfolio auf eine überschaubare Anzahl (aktuell zehn Depotwerte) an „Wachstumsaktien mit hohen Ertragschancen". Bei der Auswahl der Depotwerte ori-

entiert er sich an der **CANSLIM-Methode** von **William O'Neil.** Hier wird auf Faktoren wie hohe Gewinnzuwächse, Marktführerschaft oder innovative Produktideen geachtet. Der Trader kombiniert das mit Aspekten der Charttechnik (beim Einstieg) sowie einem klar festgelegten Risikomanagement.

Wie das in der Praxis aussieht, wollen wir am Beispiel zweier Aktien veranschaulichen, die in der vergangenen Woche jeweils sehr gute Quartalszahlen vorgelegt haben und zu diesem Zeitpunkt Bestandteil des wikifolios waren. Bei **Lululemon Athletica,** einem kanadischen Einzelhändler für Sportbekleidung, zog der Trader am Freitag die Reißleine: „Heute habe ich die Lululemon-Aktie mit einem Gewinn von 53% verkauft. Es war ein schöner entspannter Trade, den ich jetzt heute beendet habe. Warum verkaufe ich gerade jetzt? Lululemon hat diese Woche aus meiner Sicht wieder sehr gute Quartalszahlen vermeldet. Das Umsatzwachstum betrug 23%. Der Gewinn pro Aktie konnte von 0,71 auf 0,96 US-Dollar gesteigert werden. Der Aktienkurs reagierte aber bisher eher negativ auf die Zahlen, da die Börsianer wohl mit einem besseren Ausblick gerechnet haben. Aufgrund der schwachen Reaktion auf die aus meiner Sicht sehr guten Zahlen wollte ich die Trading-Gewinne in Höhe von 53% mitnehmen. Die zukünftigen Erwartungen scheinen mir hier recht hoch zu sein. Der Kurs ist hervorragend gelaufen. Ich bin erstmal raus".

Ganz anders fiel seine Reaktion bei der Aktie von **Adobe** aus, einem seiner Depot-Schwergewichte: „Aus meiner Sicht waren die Zahlen sehr stark. Der Analystenkonsens konnte übertroffen werden. Der Umsatz konnte um 21% auf 2,99 Mrd. USD gesteigert werden (erwartet wurden 2,97 Mrd. USD). Auch der Gewinn je Aktie lag mit 2,29 USD leicht über den Erwartungen von 2,26 USD. Allerdings lag der Ausblick für Umsatz und Gewinn in 2020 minimal unter den Konsensschätzungen. Die Adobe-Aktie zeigt sich in den letzten Wochen sehr stark und notiert unmittelbar am Allzeit-Hoch. Die Wachstumsstory ist intakt. Ich bleibe dabei". ▶ **Obwohl er die Zahlen bei beiden Unternehmen als sehr gut interpretiert, reagiert der Trader komplett unterschiedlich. Diese Flexibilität und vor allem die Demut vor dem was der Markt aus den vorhandenen Informationen macht, zeichnen gute Trader aus. Wir bleiben hier auf jeden Fall weiter investiert!** ■

PLATOW BEST TRADER SELECTION WIKIFOLIO

Top-Performer auf Wochensicht sind die wikifolios **Aktien-Werte First** und **Tradingchancen deutsche Aktien** mit einem Plus von je 2,9%.

Stück	ISIN	wikifolio-Zertifikat	Kaufdatum	Kaufpreis	Jetziger Kurs	Gesamtwert	Gewinn/Verlust	Depotbeitrag
45	DE000LS9EMD6	Special Investments 1	01.12.2015	186,93 €	241,71 €	10 877,13 €	+29,3%	+2,5%
25	DE000LS9CAV7	Goldesel-Trading	01.12.2015	201,06 €	265,32 €	6 632,95 €	+32,0%	+1,6%
20	DE000LS9BZW4	All in One	01.12.2015	243,40 €	309,31 €	6 186,26 €	+27,1%	+1,3%
30	DE000LS9DLQ2	Regel Nr. 1: Kein Geld verlieren	01.12.2015	166,48 €	195,58 €	5 867,52 €	+17,5%	+0,9%
12	DE000LS9ASN0	Earnings Per Share Surprise Trader	01.12.2015	206,74 €	305,66 €	3 667,97 €	+47,9%	+1,2%
40	DE000LS9HFZ6	Carpe diem Aktientrading	27.01.2016	168,03 €	239,90 €	9 595,92 €	+42,8%	+3,0%
24	DE000LS9DPK6	Tradingchancen deutsche Aktien	27.01.2016	141,30 €	166,52 €	3 996,46 €	+17,9%	+0,6%
48	DE000LS9HZ72	Abacus	15.03.2016	147,08 €	206,02 €	9 888,77 €	+40,1%	+2,9%
13	DE000LS9EQQ9	Szew Grundinvestment	23.05.2016	178,82 €	295,40 €	3 840,24 €	+65,2%	+1,5%
12	DE000LS9BNL3	Spezialwerte	23.05.2016	188,06 €	309,49 €	3 713,92 €	+64,6%	+1,5%
15	DE000LS9ALA2	MidTermAlpha	02.08.2016	291,66 €	330,21 €	4 953,15 €	+13,2%	+0,6%
30	DE000LS9HNU1	Aktien-Werte First	16.08.2016	160,63 €	265,64 €	7 969,23 €	+65,4%	+3,2%
14	DE000LS9GFJ2	Growth Investing Europa + USA	20.12.2016	182,94 €	266,64 €	3 732,96 €	+45,8%	+1,2%
19	DE000LS9JTR0	TSI Trendstärke mit Börsenampel	20.12.2016	133,88 €	187,80 €	3 568,12 €	+40,3%	+1,0%
15	DE000LS9BYB1	Special Situations long/short	04.07.2017	259,93 €	259,67 €	3 895,07 €	-0,1%	-0,0%
34	DE000LS9K4K3	Trendfollowing Deutschland	02.10.2017	124,53 €	136,83 €	4 652,29 €	+9,9%	+0,4%
29	DE000LS9JU67	Peak Power	15.02.2018	281,46 €	359,39 €	10 422,28 €	+27,7%	+1,9%
27	DE000LS9LLQ5	Dt. Aktien-Momentum-Protect	01.10.2018	176,80 €	174,53 €	4 712,42 €	-1,3%	-0,1%
25	DE000LS9BCQ5	German Top Momentum	03.12.2018	233,97 €	235,48 €	5 886,88 €	+0,6%	+0,0%
22	DE000LS9JQL9	Snoops-Trading	03.12.2018	183,36 €	192,50 €	4 235,09 €	+5,0%	+0,2%
32	DE000LS9GBW4	EventTrader	30.07.2019	146,07 €	149,21 €	4 774,72 €	+2,1%	+0,1%

Verfolgen Sie die Entwicklung des Dachwikifolios unter **wikifolio.com/de/de/w/wfplatow01**

WERTPAPIERBESTAND	123 069,22 Euro
CASH	131,08 Euro
DEPOTWERT	123 200,40 Euro

KURSE VOM 17.12.19 (NACHMITTAGS, STUTTGART)

PERFORMANCE SEIT DEM START (26.11.15): +23,2%